

REGIONE PIEMONTE



PROVINCIA DI TORINO

COMUNE DI FIORANO CANAVESE

PIANO REGOLATORE GENERALE COMUNALE

REVISIONE 2010

Prog. Urbanistica: Arch. Giovanni RESSIA Romano Can.se	Geologia: Dott. Nicola LAURIA Ivrea	Acustica: Dott. Stefano ROLETTI San Giorgio Can.se
--	---	--

TAVOLA 1 SCALA 1:25.000

PLANIMETRIA SINTETICA DEL PIANO NELL'AMBITO TERRITORIALE DI PERTINENZA

Allegato alla Deliberazione n..... del.....
divenuta esecutiva in data

IL PROGETTISTA	IL RESPONSABILE DEL PROCEDIMENTO	IL SINDACO
----------------	-------------------------------------	------------

IL SEGRETARIO COM.: per copia conforme	Data
--	------



DIREZIONE REGIONALE PIANIFICAZIONE E GESTIONE URBANISTICA
SETTORE SISTEMA INFORMATIVO TERRITORIALE

CARTA DEGLI ELEMENTI PRIMARI

AREE RESIDENZIALI	consolidate	VINCOLI ANTROPICI	-----	fascie di rispetto della viabilità' principale
	completamento o ristrutturazione urbanistica		-----	fascie di rispetto della viabilità' secondaria
	espansione		-----	fascie di rispetto della ferrovia
	trasformazione		-----	fascie di rispetto della ferrovia ad alta velocità'
AREE PRODUTTIVE	consolidate	-----	servitu' alla navigazione aerea	
	completamento e riordino	-----	fascia di rispetto di piste da sci e impianti di risalita	
	espansione	-----	fascie di rispetto di prese di acquedotto	
	trasformazione	-----	fascie di rispetto di discariche	
AREE TERZIARIE	consolidate	-----	fascie di rispetto di impianti di depurazione	
	completamento o ristrutturazione urbanistica	-----	fascie di rispetto cimiteriale	
	espansione	-----	servitu' per impianti di teleradiocomunicazioni	
	trasformazione	-----	fascie di rispetto indeterminate	
AREE POLIFUNZIONALI	consolidate	VINCOLI DI TUTELA AMBIENTALE CULTURALE		
	completamento o ristrutturazione urbanistica	□ □ □ □ □ □ □ □	vincolo monumentale/ archeologico L. 1089/39 - D.Lgs. 490/99	
	espansione	★ ★ ★ ★ ★	vincolo paesaggistico L. 1497/39 - D.Lgs. 490/99	
	trasformazione	aree vincolate ai sensi della L.n. 431/1985 e del D.Lgs. 490/99	
AREE RICETTIVE TURISTICHE	consolidate	P.T.O. Po	
	completamento o ristrutturazione urbanistica	sistema delle aree protette del Po	
	espansione	piano di tutela e valorizzazione	
	trasformazione	LIMITAZIONI E VINCOLI IDROGEOLOGICI	
AREE PER SERVIZI	esistenti	-----	vincolo idrogeologico modificato	
	previste	limitazioni ed inidoneità geologiche/geomorfologiche/geotecniche	
	generiche (*)	circ. P.G.R. 7/LAP/96 - classe 1	
	L. 56/77 art.21	circ. P.G.R. 7/LAP/96 - classe 2	
AREE PER SERVIZI	L. 56/77 art.22	circ. P.G.R. 7/LAP/96 - classe 3	
	altre aree di interesse generale	piano stralcio delle fasce fluviali	
	generiche (*)	fascie di rispetto delle acque principali	
	piste da sci	ALTRE AREE VINCOLATE	
viabilità' in progetto	aree agricole inedificabili		
aree agricole	abitato da consolidare		
aree di pregio naturale	abitato da trasferire		
aree per attività' estrattive	ALTE CARATTERIZZAZIONI D'AREA		
	centri storici / nuclei minori		
	altre aree urbanizzate di pregio		
	piste da sci e bacini sciistici		
	campeggi		
	opere di difesa		
	attività' inquinanti		

Scala 1:25000

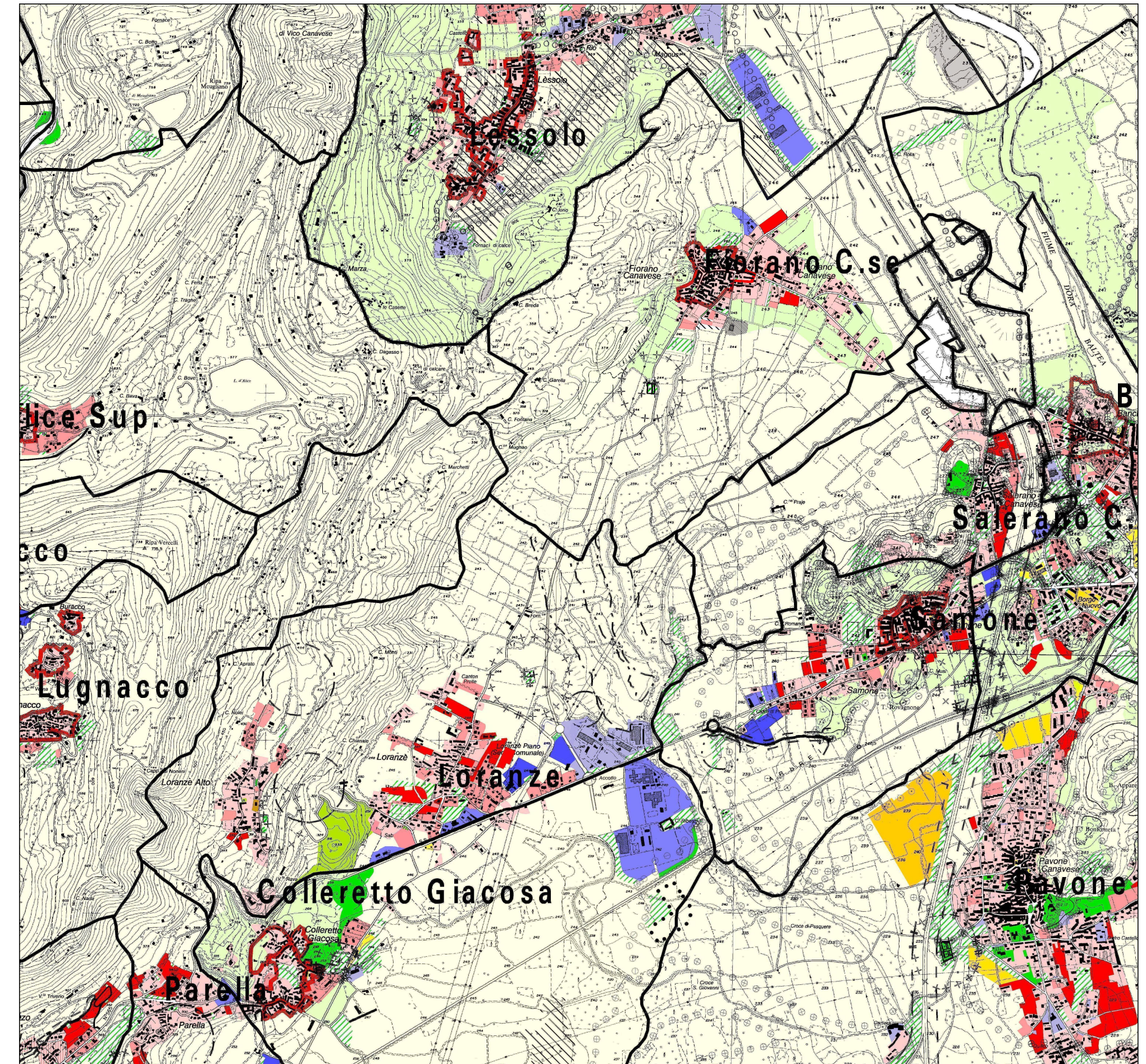

COMUNE DI FIORANO e contermini scala 1:25.000